PODER JUDICIÁRIO

TRIBUNAL DE JUSTIÇA

TRIBUNAL DE JUSTIÇA DO ESTADO DE MATO GROSSO
DEPARTAMENTO ADMINISTRATIVO

EXTRATO
CONTRATO Nº 58/2020- CIA 0015319-30.2020.8.11.0000

OBJETO: "Constitui objeto do presente instrumento, a contratação de empresa especializada em processos de seleção de recursos humanos, por dispensa de licitação, Fundação para o Vestibular da Universidade Estadual Paulista "Júlio de Mesquita Filho" - Fundação VUNESP, pessoa jurídica de direito privado, sem fins lucrativos, para a elaboração de um banco de 1.240 (hum mil duzentos e quarenta) questões inéditas e suas respectivas respostas, que serão arguidas pelos membros da Comissão do Concurso aos 236 (duzentos e trinta e seis) candidatos habilitados para a Quarta Etapa (Prova Oral) do Concurso Público de Provas e Títulos para ingresso na Magistratura Mato-Grossense".
CONTRATANTE: TRIBUNAL DE JUSTIÇA/MT - FUNAJURIS
CNPJ: 01.872.837/0001-93
CONTRATADO: FUNDAÇÃO PARA VESTIBULAR DA UNIVERSIDADE ESTADUAL PAULISTA JÚLIO DE MESQUITA FILHO - VUNESP
CNPJ: 51.962.678/0001-96
DA VIGÊNCIA: "O prazo de vigência contratual será de 12 (doze) meses, contados a partir da publicação do contrato, podendo ser prorrogado na forma do artigo 57, §1º, da Lei 8.666/93".
DO PREÇO: "O valor total da contratação é de R$ 179.500,00 (cento e setenta e nove mil e quinhentos reais) ".

Cuiabá-MT, 17 de setembro de 2020.

Bruna Thaisa Dias Penachioni Ivoglo
Diretora do Departamento Administrativo

EDITAIS
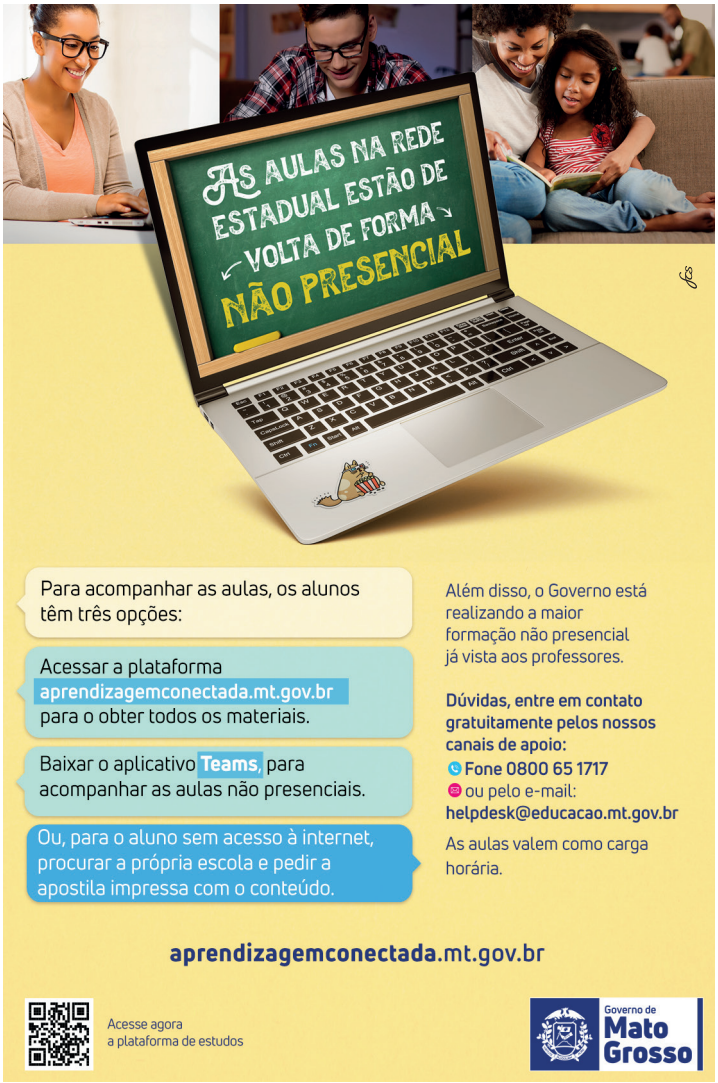
ESTADO DE MATO GROSSO PODER JUDICIÁRIO JUÍZO DA SEGUNDA VARA CÍVEL COMARCA DE JUÍNA/MT EDITAL DE CONVOCAÇÃO DOS CREDORES PARA DELIBERAÇÃO DO PLANO DE RECUPERAÇÃO JUDICIAL. PROCESSO N.º 1000451-23.2018.8.11.0025 ESPÉCIE: Recuperação Judicial> Procedimentos Regidos por Outros Códigos, Leis Esparsas e Regimentos> Procedimentos Especiais> Procedimento de Conhecimento> Processo de Conhecimento> PROCESSO CÍVEL E DO TRABALHO **REQUERENTE**: FRIGORIFICO RS LTDA ME - EM RECUPERAÇÃO JUDICIAL **ADVOGADOS DA REQUERENTE**: EUCLIDES RIBERO SILVA JÚNIOR (OAB/MT 5.222) E EDUARDO HENRIQUE VIEIRA BARROS (OAB/MT 7.680) **REQUERIDOS**: CREDORES **ADMISTRADORA JUDICIAL**: FORTUNATO CONSULTORIA FINANCEIRA E EMPRESARIAL LTDA **FINALIDADE**: CONVOCAR OS CREDORES E TERCEIROS INTERESSADOS para deliberar sobre o plano de recuperação judicial, a ser realizada por meio da plataforma virtual Brasil Expert - Bex, nos termos da Recomendação n. 63/2020 do Conselho Nacional de Justiça **DADOS DA CONVOCAÇÃO**: 1ª convocação na data de 07 de outubro de 2020, com início às 9h00. 2ª convocação na data de 14 de outubro de 2020, com início às 9h00. Os credores poderão, se for o caso, obter cópia do plano de recuperação judicial a ser submetido à deliberação da assembléia junto aos 10045123.2018.8.11.0025. **ADVERTÊNCIAS: 1 -** Os credores deverão observar os preceitos do § 4º do art. 37 da LRJ (...) § 4º O credor poderá ser representado na assembleia geral por mandatário ou representante legal, desde que entregue ao administrador judicial, até 24 (vinte e quatro) horas antes da data prevista no aviso de convocação, documento hábil que comprove seus poderes ou a indicação das folhas dos autos do processo em que se encontre o documento. **2 -** Para realização do ato assemblear, os credores e interessados deverão encaminhar todos os dados necessários para o Administrador Judicial por meio do e-mail frigorificojuinarj@fortunatoconsultoria.com.br, até 24h antes da data designada para a realização do ato em 1ª Convocação, sendo que em caso de dúvida deverão contatar diretamente a Administradora Judicial Fortunato Consultoria Financeira, por e-mail ou por telefone (65) 30522335, vez que trata-se de ato extrajudicial presidido pelo Administrador Judicial. **ÍNTEGRA DA DECISÃO:** "Vistos, etc. Em atenção à determinação de Id 37388175, o Administrador Judicial informou datas para realização do ato assemblear e o procedimento que será adotado, justificando que a primeira data disponível para realização da assembleia por meio da plataforma Brasil Expert BEx é 07 de outubro de 2020, em 1ª convocação, e 14 de outubro de 2020, em 2ª convocação. Com efeito, dada a proximidade da data indicada e considerando que há tempo suficiente para publicação do edital de convocação, homologo as referidas datas e o procedimento a ser adotado, o qual encontra-se devidamente esmiuçado em manifestação de Id 38101145.Assim, convoco Assembleia Geral de Credores para deliberar sobre o plano de recuperação judicial, a ser realizada por meio da plataforma virtual Brasil Expert - Bex, nos termos da Recomendação n. 63/2020 do Conselho Nacional de Justiça, a qual ocorrerá em 1ª convocação na data de 07 de outubro de 2020, com início às 9h00, e em 2ª convocação na data de 14 de outubro de 2020, com início às 9h00.Expeça-se edital, COM URGÊNCIA, para conhecimento dos credores e terceiros interessados, nos termos do art. 36 da LRF, disponibilizando no Diário da Justiça Eletrônico, contendo a advertência de que os credores deverão observar os preceitos do § 4º do art. 37 da LRF. Ato contínuo, INTIME-SE o Administrador Judicial para, em conjunto com a recuperanda, providenciar a publicação do edital na imprensa oficial (art. 191, da LRF) e em jornais de grande circulação com antecedência mínima de 15 dias, comprovando sua circulação nos autos, conforme dispõe o art. 36, caput, da LRF, sendo que as despesas com a convocação e a realização da assembleia geral, aqui incluídas as decorrentes da publicação dos editais, correm por conta da recuperanda (art. 36, § 3º, LRF).Para realização do ato assemblear, os credores e interessados deverão encaminhar todos os dados necessários para o Administrador Judicial por meio do e-mail frigorificojuinarj@fortunatoconsultoria.com.br, até 24h antes da data designada para a realização do ato em 1ª Convocação, sendo que em caso de dúvida deverão contatar diretamente a Administradora Judicial Fortunato Consultoria Financeira, por e-mail ou por telefone (65) 30522335, vez que trata-se de ato extrajudicial presidido pelo Administrador Judicial. Às providências. Juína (MT), 16/09/2020 data da assinatura registrada no sistema. **DAIANE MARILYN VAZ** Juíza de Direito. " (Assinado Digitalmente) Franklin J. Alves Bastos, Analista Judiciário.