



PROCESSO SELETIVO DE RECRUTAMENTO DE ESTAGIÁRIO DE NÍVEL SUPERIOR
DIREITO

CADERNO DE PROVA

INSTRUÇÕES LEIA COM ATENÇÃO

1. Este **Caderno de Prova** é constituído de:

➤ Prova Objetiva com **25 (vinte e cinco) questões** de múltipla escolha, cada uma com quatro alternativas, assim distribuídas:

- Português.
- Noções de Informática
- Raciocínio Lógico
- Direito

2. Caso o Caderno de Provas esteja incompleto ou tenha qualquer defeito de impressão, solicite ao fiscal que o substitua.

3. **Sobre a Marcação do Cartão de Respostas**

As respostas das questões objetivas devem ser obrigatoriamente, transcritas com caneta esferográfica de tinta azul ou preta não porosa para o Cartão de Respostas, que será o único documento válido para correção.

3.1. Para cada questão existe apenas uma alternativa que a responde acertadamente. Para a marcação da alternativa escolhida no **CARTÃO DE RESPOSTAS**, pinte completamente o círculo correspondente.

Exemplo: Suponha que para determinada questão a alternativa C seja a escolhida. N.º da Questão

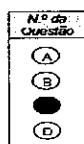

3.2. Será invalidada a questão em que houver mais de uma marcação, marcação rasurada ou emendada, ou não houver marcação.

4. Todos os espaços em branco, neste caderno, podem ser utilizados para rascunho.

5. Não haverá substituição do **CARTÃO DE RESPOSTAS**.

6. A duração das Provas é **03 (três) horas**, já incluído o tempo destinado ao preenchimento do **CARTÃO DE RESPOSTAS** da Prova Objetiva.

1	
2	
3	
4	
5	
6	
7	
8	
9	
10	
11	
12	
13	
14	
15	
16	
17	
18	
19	
20	
21	
22	
23	
24	
25	

Nome do candidato:

PROVA NÍVEL SUPERIOR - DIREITO

PORTUGUÊS

1- Selecione a forma adequada ao preenchimento das lacunas:

O _____ aluno foi _____ na prova de Inglês, _____ não sabe; se você o _____, é bom avisá-lo.

- a) mau – mal – mas - vir;
- b) mal - mau – mas – ver;
- c) mal – mal – mais – ver;
- d) mau – mau – mais - vir.

2- Qual a alternativa que completa corretamente as lacunas do período abaixo?

Permaneceu quieto até o final da _____, depois procedeu à _____ de bens conforme mandava a partilha.

- a) seção, secção;
- b) sessão, seção;
- c) sessão, cessão;
- d) cessão, sessão.

3- Particularidades sociais ajudam _____ compreender o cenário de desestímulo _____ alfabetização, que se reflete nos dados estatísticos, associando o analfabetismo _____ porcentagem de desempregados no Brasil.

As lacunas da frase acima estarão corretamente preenchidas, respectivamente, por:

- a) a – a – à;
- b) a – à – à;
- c) à – à – a;
- d) à – a – à.

4- Na frase: “*O ministro Luiz Felipe Salomão, para expor sua tese, apoiou-se na Carta Magna do país*”, ou seja, utilizou um argumento caracterizado como de:

- a) intimidação;
- b) constrangimento;
- c) tentação;
- d) autoridade.

PROVA NÍVEL SUPERIOR - DIREITO

5- Assinale a alternativa correta abaixo:

_____ a carne é fraca? È fraca _____ é insaciável. Ninguém pergunta ao corrupto o _____ de sempre querer mais e mais. _____? _____ só se descobre quando era o momento de parar de roubar quando o momento já passou.

- a) Por que – Porque – Porque – Por quê - Porque;
- b) Por que – Porque - Porquê – Por quê – Porque;
- c) Porque - Porque - Por que – Por quê – Por que;
- d) Porque – Porquê – Porque – Por que – Por quê.

NOÇÕES DE INFORMÁTICA

6- A Intranet possui características técnicas próprias que a diferenciam quanto a Internet. Uma dessas características técnicas que a distingue é o fato da Intranet ser:

- a) desenvolvida com base no protocolo TCP/IP;
- b) a única que possui Grupos de Discussão;
- c) a única que possui banda larga;
- d) privada e não pública.

7- Assinale a alternativa em que são apresentados apenas nomes de sítios de busca e pesquisa na Internet.

- a) Google e Yahoo!;
- b) BrOffice e Bing;
- c) Internet Explorer e Mozilla Firefox;
- d) Linux e Facebook.

8- A Wikipédia, um famoso site da Internet, fornece o endereço: *https://secure.wikimedia.org/wikipedia/pt/wiki/Página_principal* para acessar e editar o conteúdo dos sites.

O uso do prefixo “https:” significa que a comunicação com o site é feita de forma:

- a) anônima;
- b) segura;
- c) compactada;
- d) prioritária.

PROVA NÍVEL SUPERIOR - DIREITO

9- Um usuário da última versão do navegador MS Internet Explorer em português quer acessar a funcionalidade que auxilia na localização de uma palavra dentro de uma página. Nesse caso, ele deve digitar a tecla de atalho:

- a) F1;
- b) CTRL + A;
- c) CTRL + F;
- d) CTRL + J

10- Assinale a alternativa que apresenta o site que permite que seus usuários carreguem e compartilhem vídeos em formato digital, fundado em 2005.

- a) Google;
- b) Uber;
- c) YouTube;
- d) Yahoo.

RACIOCÍNIO LÓGICO

11- Um carro faz 180Km com 15L de álcool. Quantos litros de álcool esse carro gastaria para percorrer 210km?

- a) 25 L.
- b) 17,5 L;
- c) 35 L;
- d) 20 L;

12- Viajando de automóvel, à velocidade de 50km/h, eu gastaria 7 h para fazer certo percurso. Aumentando a velocidade para 80km/h, em quanto tempo farei esse percurso?

- a) 4,3 horas.
- b) 6,3 horas;
- c) 4,5 horas;
- d) 5,5 horas;

13- Ao participar de um treino de formula Indy, um competidor, imprimindo velocidade média de 180km/h, faz o percurso em 20 segundos. Se a velocidade fosse de 300Km/h, que tempo teria gasto no percurso?

PROVA NÍVEL SUPERIOR - DIREITO

- a) 15 segundos.
- b) 30 segundos;
- c) 10 segundos;
- d) 12 segundos;

14- Em 4 dias 8 máquinas produziram 160 peças. Em quanto tempo 6 máquinas iguais às primeiras produziram 300 dessas peças?

- a) 10 dias;
- b) 20 dias;
- c) 15 dias;
- d) 25 dias.

15- Dez funcionários de uma repartição trabalham 8 horas por dia, durante 27 dias, para atender certo número de pessoas. Se um funcionário doente foi afastado por tempo indeterminado e outro se aposentou, o total de dias que os funcionários restantes levarão para atender o mesmo número de pessoas, trabalhando uma hora a mais por dia, no mesmo ritmo de trabalho será:

- a) 28 dias.
- b) 33 dias;
- c) 30 dias;
- d) 29 dias;

DIREITO CONSTITUCIONAL

16- Sobre os direitos fundamentais, assinale a alternativa correta:

- a) A casa é asilo inviolável do indivíduo, ninguém nela podendo penetrar sem o consentimento do morador, exceto apenas no caso de flagrante delito;
- b) É inviolável o sigilo da correspondência e das comunicações telegráficas, de dados e das comunicações, salvo, no último caso, por ordem judicial, nas hipóteses e na forma que a lei estabelecer para fins de investigação criminal ou instrução processual penal;
- c) É livre o exercício de qualquer trabalho, ofício ou profissão, não podendo a lei estabelecer qualquer requisito;
- d) No Brasil, não se admite pena de morte em hipótese alguma.

17- Dispõe a Constituição Federal, no Título dos Direitos e Garantias Fundamentais, que a prisão ilegal será imediatamente:

PROVA NÍVEL SUPERIOR - DIREITO

- a) revogada pela autoridade policial competente;
- b) substituída por fiança;
- c) relaxada pela autoridade judiciária;
- d) substituída por monitoração eletrônica.

DIREITO CIVIL

18- Os frutos armazenados em depósito para expedição ou venda são os:

- a) percipiendos;
- b) estantes;
- c) consumidos;
- d) pendentes.

19- Quando uma pessoa, sob premente necessidade, ou por inexperiência, se obriga a prestação manifestamente desproporcional ao valor da prestação oposta, ocorre o defeito do negócio jurídico denominado:

- a) erro;
- b) coação;
- c) lesão;
- d) estado de perigo.

DIREITO PENAL

20- Assinale a alternativa que indica a teoria adotada pela legislação quanto ao tempo do crime:

- a) retroatividade;
- b) atividade;
- c) ubiquidade;
- d) extraterritorialidade.

21- Os princípios que resolvem o conflito aparente de normas são:

- a) especialidade, legalidade, intranscendência e alternatividade;
- b) especialidade; legalidade, consunção e alternatividade;

PROVA NÍVEL SUPERIOR - DIREITO

- c) legalidade, intranscendência, consunção e alternatividade;
- d) especialidade, subsidiariedade, consunção e alternatividade.

22- São elementos do fato típico:

- a) conduta, resultado, nexo de causalidade e tipicidade;
- b) dolo, nexo de causalidade, resultado e antijuridicidade;
- c) dolo, nexo causal, tipicidade e potencial consciência da ilicitude;
- d) culpa, dolo, nexo causal e imputabilidade.

23- Associe corretamente os blocos abaixo. Nos termos da legislação penal vigente há:

I – crime tentado;

II – desistência voluntária e arrependimento eficaz;

III – arrependimento posterior;

IV – crime impossível.

() quando o agente esgota todos os meios de que dispõe para consumir a infração penal e se arrepende impedindo que o resultado ocorra, responde somente pelos atos praticados;

() quando o agente objetiva praticar determinado crime não alcança sua meta por ineficácia absoluta do meio empregado ou impropriedade absoluta do objeto;

() quando, iniciada a execução, não se consuma por circunstâncias alheias à vontade do agente;

() quando os atos cometidos sem violência ou grave ameaça à pessoa, por ato voluntário, o agente repara o dano ou restitui a coisa, até o recebimento da denúncia ou da queixa.

Assinale a sequência correta:

- (A) II, IV, I, III;
- (B) III, I, IV, II;
- (C) II, IV, III, I;
- (D) I, III, II, IV.

TEORIA GERAL DO PROCESSO

24- São condições para postular em juízo:

- a) partes capazes e demanda regularmente formulada;

PROVA NÍVEL SUPERIOR - DIREITO

- b) pedido e causa de pedir;
- c) legitimidade ad causam e interesse de agir;
- d) capacidade para estar em juízo e representação processual.

25- Segundo o vigente Código de Processo Civil, o juiz proferirá sentença no prazo de 30 (trinta) dias, bem como poderá nas causas que dispensem a fase instrutória, e independentemente da citação do réu, julgar liminarmente improcedente o pedido, se verificar, desde logo, a ocorrência de prescrição ou decadência.

Trata-se de regras processuais que encerram aplicação do princípio constitucional do (a):

- a) livre acesso à justiça;
- b) juiz natural;
- c) ampla defesa;
- d) duração razoável do processo.