

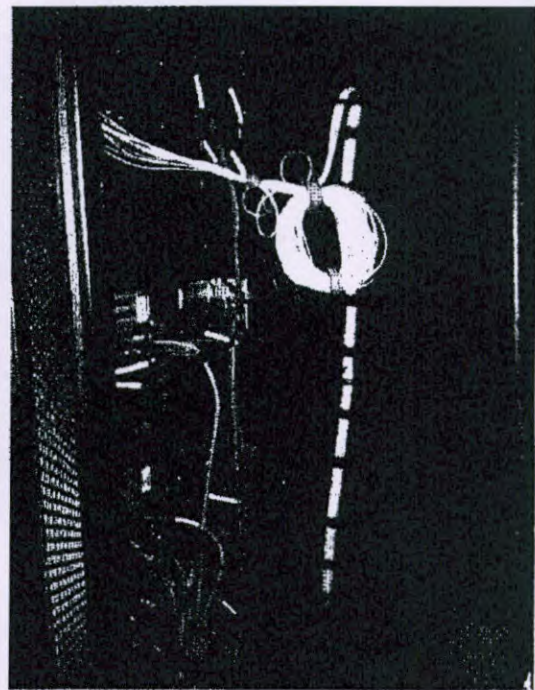

Frente dos racks - CPD



Organização dos cabos - Racks de
servidores - CPD





TRIBUNAL DE JUSTIÇA DO ESTADO
DE MATO GROSSO

001087

Sinop - MT, 01 de Julho de 2016.

CLAUDIO A. GUOLO
Departamento de Conectividade

WILLIAN ITHO AMANO
Departamento de Conectividade

ELENIRCE MORAES FIGUEIREDO
Departamento de Conectividade

BENEDITO BOSCO DE A. NASCIMENTO
Departamento de Suporte

CREUNIL DA SILVA TAVARES
Departamento de Suporte

JACQUES LUIS ROUSSENO
Etricista

MARI TERESINHA NOGUEIRA
Gestora Geral

VIVIANE DE NOGUEIRA MOLIANI
Gestora Administrativa

DÉBORA ROBERTA PAIN CALDAS
Juíza de Direito e Diretora do Fórum

10/10/10

10

10

001088

TRIBUNAL DE JUSTIÇA DO ESTADO DE MATO GROSSO



RELATÓRIO DE VIAGEM

Protocolo: 0097739-34.2016.8.11.0000

Data Autorização:

Nomes: DANIEL GRABERT, JOSÉ PEDRO e MÁRCIO CIRÍACO

Matrícula: 27151, 835, 7558

Cargos: ADMINISTRADOR DE REDES e GERENTE DE SISTEMA DE ENGENHARIA DE HARDWARE

Evento: Padronização de ambiente tecnológico da comarca

Data Início: 19/07/2016

Data Fim: 21/07/2016

Número do Bilhete de Ida

Número do Bilhete de Volta

Veículo oficial PJMT

Trechos

Data de Saída: 18/07/2016

Data de Chegada: 22/07/2016 Tipo de Deslocamento: Nacional no Estado

Tipo de Transporte: Terrestre - Carro



Deslocamento: Cuiabá – Tabaporã

Problemas encontrados

1. iDRAC dos Hosts não configuradas corretamente;
2. Cabeamento desorganizado;
3. Cabos de rede com mau contato no switch;
4. Bios dos servidores desatualizadas;
5. Pontos de rede das salas insuficientes para atender dispositivos (impressoras e computadores);
6. Presença de dois HUBs, um na sala de audiência e outro na assessoria do gabinete;
7. Duas estações de trabalho operando com o Windows XP
8. PABX da comarca trabalhando dentro do rack de servidores e rede

Relato dos trabalhos efetuados e dos problemas encontrados e resolvidos

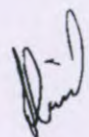
1. Realizada a instalação do servidor RODC Windows 2012. Migrados todos os usuários do domínio local para o domínio PJMT.LOCAL. Migradas as estações das comarcas para o referido domínio.



Nara Marina Vitorino
Matr. 24410





2. Realizada a migração do servidor de arquivos com as respectivas permissões de pastas/arquivos para o domínio PJMT.LOCAL
3. Todos os computadores tiveram seus nomes trocados para adequação ao novo padrão de nomes do domínio PJMT.LOCAL.
4. Ajustadas as configurações dos IP's das iDrac nos servidores host1 e host2 com o IP 10.100.82.4 e 10.100.82.5 respectivamente.
5. Realizada a instalação e configuração das impressoras no perfil de usuário no domínio PJMT.LOCAL
6. Realizado ajustes dos cabos lógicos dos servidores e dos equipamentos RIVERBED.
7. Realizada a troca dos conectores dos cabos de rede que apresentavam problemas de contato.
8. Realizada atualização de BIOS nos dois hosts.
9. Os servidores foram renomeados para Host-01 e Host-02.
10. Foram Removidos de todas as estações de trabalho o anti-virus McAfee, bem como ativado um usuário e senha padrão com perfil administrativo.
11. Foi instalado o antivírus Kaspersky, bem como seu agente, em todas máquinas.
12. Foi orientado ao colaborador da HPrint que as impressoras deveriam ser configuradas na faixa 10.10.82.160 a 10.10.82.175.
13. Foram migradas 20 estações de trabalho para o domínio PJMT.LOCAL.
14. As estações de trabalho da OAB não tiveram suas configurações modificadas.
15. Realizada identificação do cabo de cascadeamento.
16. Retirada do Switch não gerenciável Intelbras da rede e instalação do switch core HP.
17. Foram passados 13 novos cabos, fora do padrão de cabeamento (pois não havia patch pannel disponível).

Relato dos Objetivos Alcançados

1. Instalação e organização dos equipamentos, habilitação e ajuste dos pontos de rede para servir a todas as máquinas do novo fórum.
2. Atualizações dos servidores Dell, redundância de energia.
3. Ganho de segurança e prevenção de danos a equipamentos.
4. Instalação do switch HP 48 Portas no Rack.
5. Organização e identificação dos pontos de rede lógica.
6. Clipagem e identificação de cabos novos que foram passados nos departamentos.

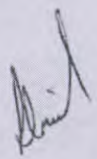
Fotos de antes da execução dos trabalhos:



Nara Karina Vitorino
Matr. 24410

001090



Handwritten signature

Handwritten signature

Nara Regina Vitorino
Matr. 24410

Handwritten mark

1900

001091

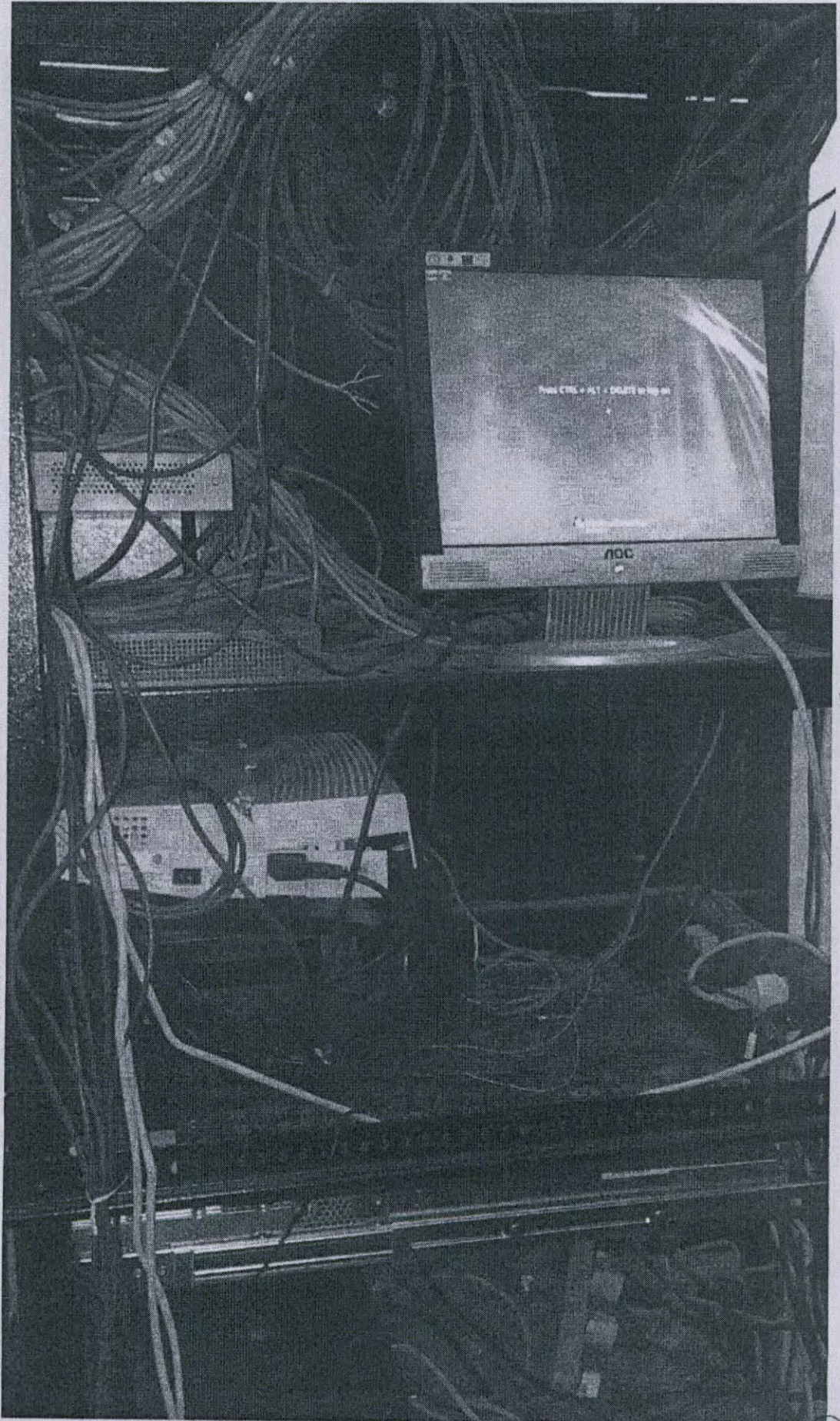

Handwritten signature

Handwritten signature

Nara Karina Vitorino
Matr. 24410

001092

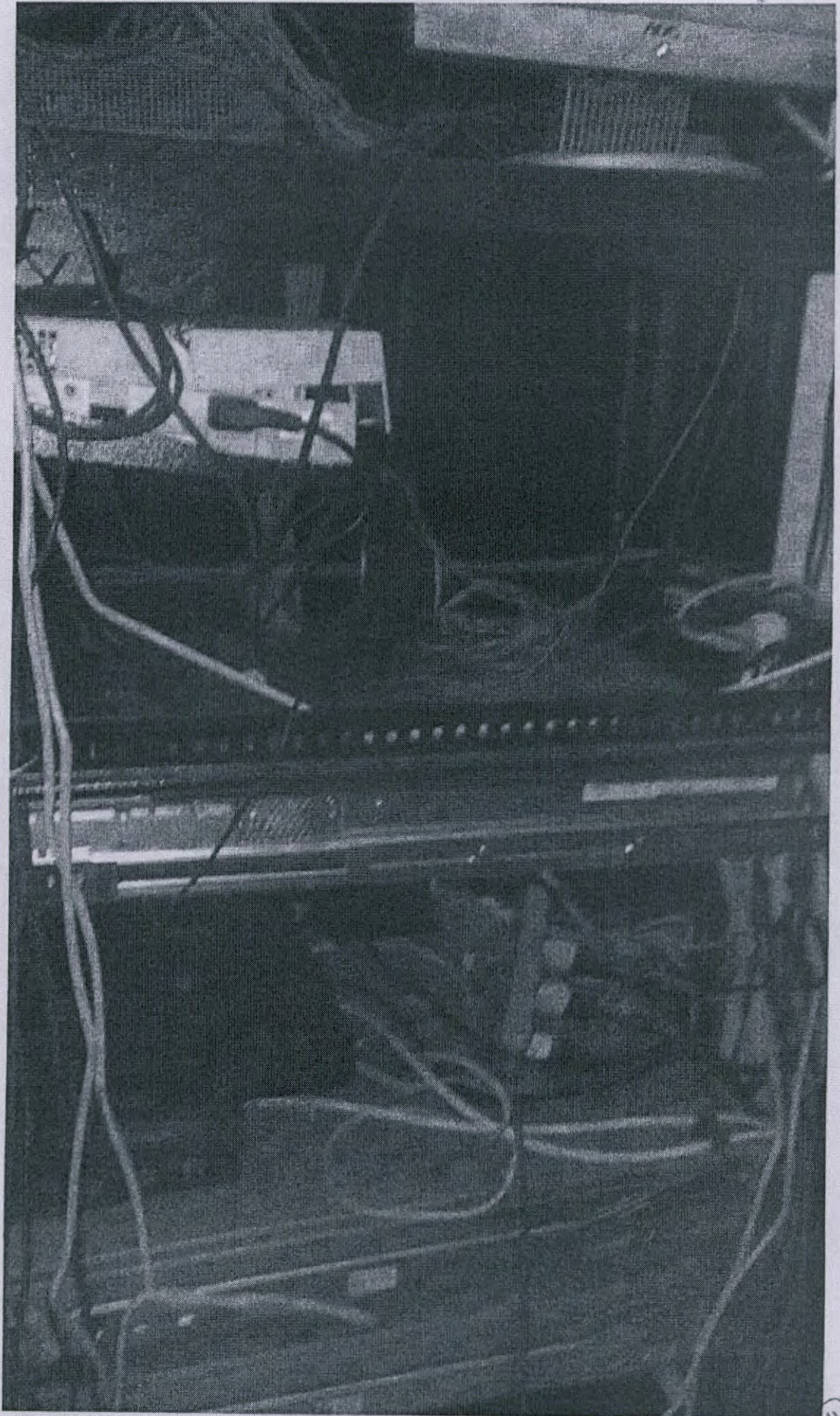

Handwritten signature

Handwritten initials

Nara Karina Vitorino
Matr. 24410

Handwritten signature



Handwritten signature

Handwritten initials

Handwritten signature
Nara Karina Vilarino
Matr. 24410
Handwritten initials

001094

Fotos após a execução dos trabalhos:

[Handwritten signature]

[Handwritten mark]

[Handwritten signature]
Nara Karina Vitorino
Matr. 24410

[Handwritten signature]

1010

001095

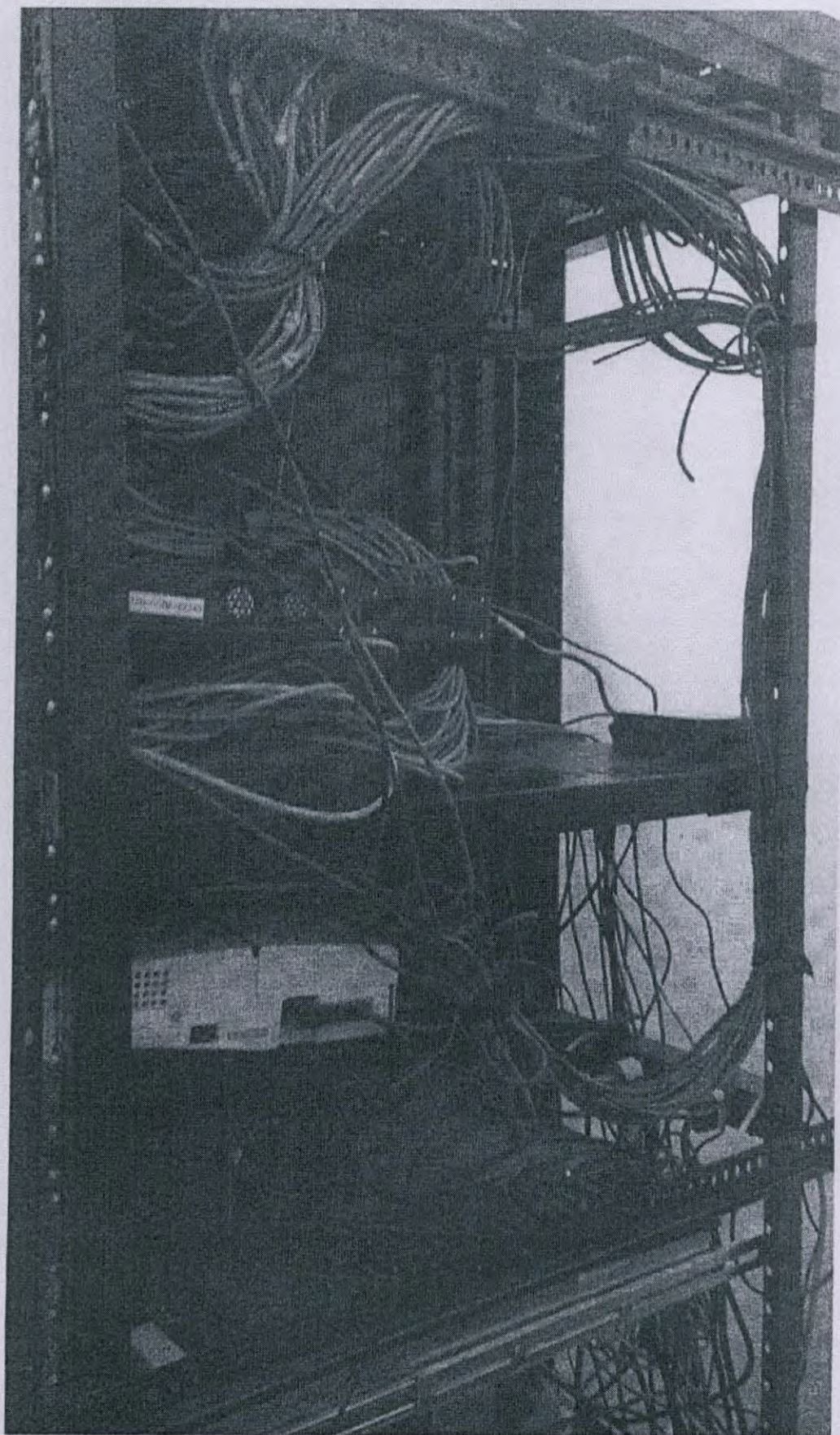

Handwritten signature

Handwritten mark

Nara Karina Vitorino
Matr. 24410

Handwritten signature

001096

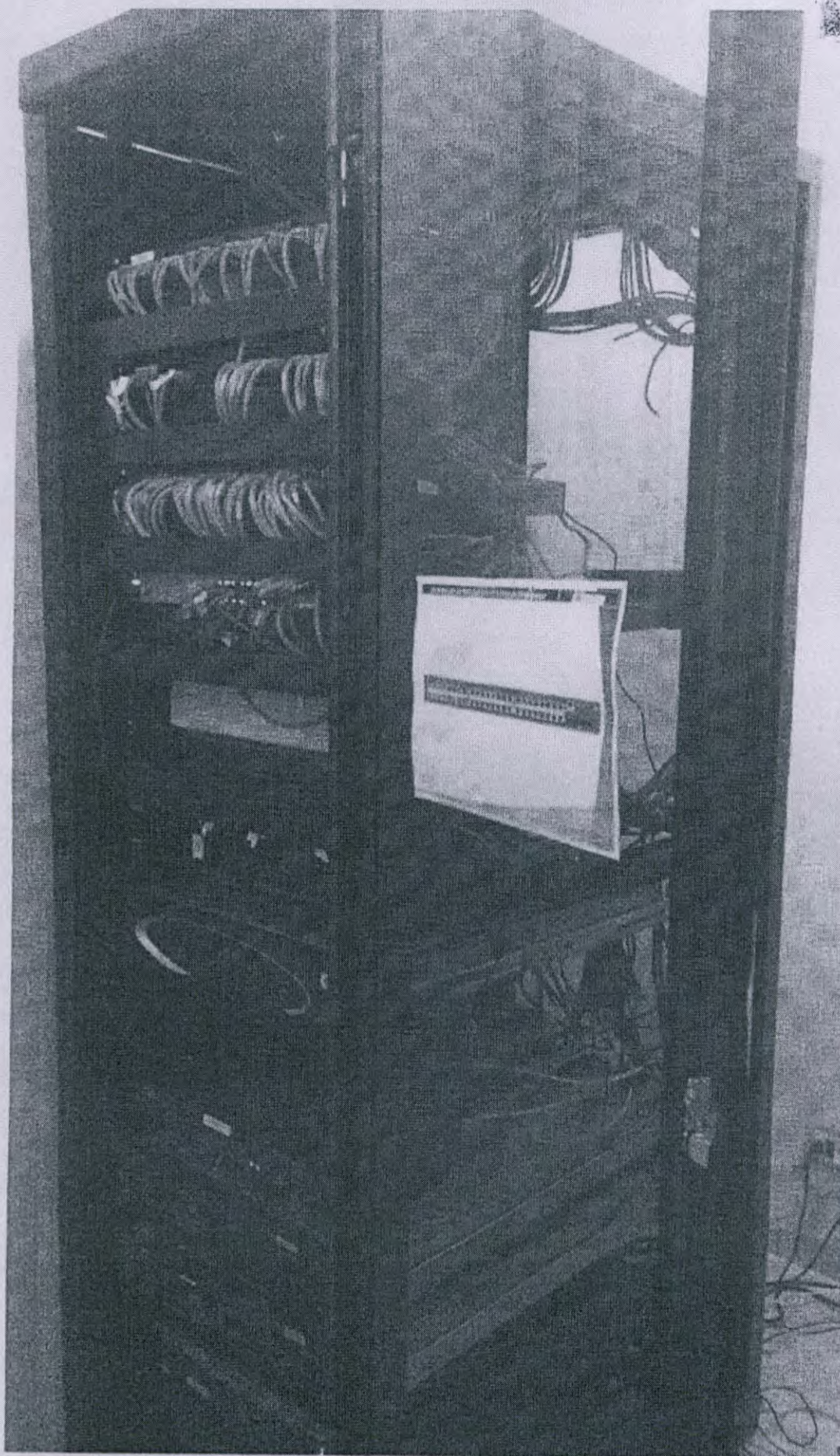

Handwritten signature

Handwritten initials

Handwritten text:
Nama Karina Vianara
Matr. 24418

Handwritten signature

10/100

001097



Handwritten mark

Handwritten mark

*Milijana
Nara Marina Vitorii
Matr. 24410*

Handwritten signature

