



PROCESSO SELETIVO DE RECRUTAMENTO DE ESTAGIÁRIO DE NÍVEL MÉDIO

CADERNO DE PROVA

INSTRUÇÕES LEIA COM ATENÇÃO

1. Este **Caderno de Prova** é constituído de:

➤ Prova Objetiva com **25 (vinte e cinco) questões** de múltipla escolha, cada uma com quatro alternativas, assim distribuídas:

- **Português.**
- **Conhecimentos Gerais (atualidades).**
- **Raciocínio Lógico**
- **Noções de Informática.**

2. Caso o Caderno de Provas esteja incompleto ou tenha qualquer defeito de impressão, solicite ao fiscal que o substitua.

3. **Sobre a Marcação do Cartão de Respostas**

As respostas das questões objetivas devem ser obrigatoriamente, transcritas com caneta esferográfica de tinta azul ou preta não porosa para o Cartão de Respostas, que será o único documento válido para correção.

3.1. Para cada questão existe apenas uma alternativa que a responde acertadamente. Para a marcação da alternativa escolhida no **CARTÃO DE RESPOSTAS**, pinte completamente o círculo correspondente.

Exemplo: Suponha que para determinada questão a alternativa C seja a escolhida. N.º da Questão

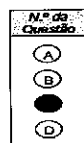

3.2. Será invalidada a questão em que houver mais de uma marcação, marcação rasurada ou emendada, ou não houver marcação.

4. Todos os espaços em branco, neste caderno, podem ser utilizados para rascunho.

5. Não haverá substituição do **CARTÃO DE RESPOSTAS**.

6. A duração das Provas é **03 (três) horas**, já incluído o tempo destinado ao preenchimento do **CARTÃO DE RESPOSTAS** da Prova Objetiva.

1	
2	
3	
4	
5	
6	
7	
8	
9	
10	
11	
12	
13	
14	
15	
16	
17	
18	
19	
20	
21	
22	
23	
24	
25	

Nome do candidato:

PROVA NÍVEL MÉDIO

PORTUGUÊS

1- Selecione a forma adequada ao preenchimento das lacunas:

O _____ aluno foi _____ na prova de Inglês, _____ não sabe; se você o _____, é bom avisá-lo.

- a) mau – mau – mais - vir.
- b) mal – mal – mais – ver;
- c) mal - mau – mas – ver;
- d) mau – mal – mas - vir;

2- Qual a alternativa que completa corretamente as lacunas do período abaixo?

Permaneceu quieto até o final da _____, depois procedeu à _____ de bens conforme mandava a partilha.

- a) cessão, sessão.
- b) sessão, cessão;
- c) sessão, seção;
- d) seção, secção;

3- Particularidades sociais ajudam _____ compreender o cenário de desestímulo _____ alfabetização, que se reflete nos dados estatísticos, associando o analfabetismo _____ porcentagem de desempregados no Brasil.

As lacunas da frase acima estarão corretamente preenchidas, respectivamente, por:

- a) à – a – à.
- b) à – à – a;
- c) a – à – à;
- d) a – a – à;

4- Na frase: “*O ministro Luiz Felipe Salomão, para expor sua tese, apoiou-se na Carta Magna do país*”, ou seja, utilizou um argumento caracterizado como de:

- a) autoridade.
- b) tentação;
- c) constrangimento;
- d) intimidação;

PROVA NÍVEL MÉDIO

5- Assinale a alternativa correta abaixo:

_____ a carne é fraca? É fraca _____ é insaciável. Ninguém pergunta ao corrupto o _____ de sempre querer mais e mais. _____? _____ só se descobre quando era o momento de parar de roubar quando o momento já passou.

- a) Porque – Porquê – Porque – Por que – Por quê.
- b) Porque - Porque - Por que – Por quê – Por que;
- c) Por que – Porque - Porquê – Por quê – Porque;
- d) Por que – Porque – Porque – Por quê - Porque;

6- Em **Comenta-se** o ocorrido, na forma verbal que equivale à destacada, numa construção de voz passiva é:

- a) fora comentado.
- b) é comentado;
- c) comentava-se;
- d) comentou;

7- Assinale a alternativa que apresenta a palavra em que a acentuação está **CORRETA**, de acordo com a Reforma Ortográfica em vigor:

- a) rubricas.
- b) ônus;
- c) baiúca;
- d) gratuito;

8- Em “para reduzir os níveis de pressão arterial e as doenças cardiovasculares”, a palavra **para** expressa o seguinte significado:

- a) causalidade.
- b) comparação;
- c) finalidade;
- d) oposição;

9- Assinale a alternativa em que o termo destacado é **objeto indireto**.

PROVA NÍVEL MÉDIO

- a) “Mas, quando responderam a **Nhô Augusto**: ‘- É a jagunçada de seu Joãozinho Bem-Bem, que está descendo para a Bahia.’ – ele, de alegre, não se pôde conter”. (Guimarães Rosa).
- b) “Quando Ismália enlouqueceu / Pôs-se na torre a sonhar / Viu **uma lua** no céu, / Viu uma lua no mar.” (Alphonsus de Guimarães);
- c) “Toda gente que eu conheço e que fala comigo / Nunca teve **um ato ridículo** / (...)”. (Fernando Pessoa);
- d) “Quem faz um poema abre **uma janela**” (Mário Quintana);

10- Assinale a alternativa que substitui a expressão destacada na frase, conforme as regras de regência da norma-padrão da língua e sem alteração de sentido:

*“Muitas organizações lutaram **a favor da** igualdade de direitos dos trabalhadores domésticos.*

- a) sob a.
- b) pela;
- c) na;
- d) da;

ATUALIDADES

11- O Brasil segue, atualmente, a divisão regional estabelecida em 1970, em quantas regiões se divide o território brasileiro?

- a) 01 (uma) região.
- b) 04 (quatro) regiões;
- c) 05 (cinco) regiões;
- d) 06 (seis) regiões;

12- A região Centro-Oeste é uma das cinco regiões do Brasil definidas pela IBGE (Instituto Brasileiro de Geografia e Estatística). Sobre ela, é correto afirmar:

- a) É formada pelos Estados de Goiás, Mato Grosso, Mato Grosso do Sul e pelo Distrito Federal.
- b) É formada somente pelos Estados de Goiás, Mato Grosso e Mato Grosso do Sul;
- c) É formada pelos Estados de Goiás, Tocantins e Mato Grosso;
- d) É a primeira região do país em superfície territorial;

PROVA NÍVEL MÉDIO

13- Com relação à expectativa de vida dos brasileiros, os recenseamentos do IBGE comprovam que, nos últimos anos, verificou-se:

- a) retrocesso significativo.
- b) estagnação relativa;
- c) desaceleração abrupta;
- d) aumento progressivo;

14- Segundo uma organização mundial de estudos ambientais, em 2025, “*duas de cada três pessoas viverão situações de carência de água, caso não haja mudanças no padrão atual de consumo do produto*”.

Uma alternativa adequada e viável para prevenir a escassez, considerando-se a disponibilidade global, seria:

- a) importar água doce de outros estados.
- b) ampliar a oferta de água, captando-a em outros rios;
- c) explorar leitos de água subterrânea;
- d) desenvolver processos de reutilização de água;

15- Segundo estudos sobre a etnia brasileira o “Cafuzo” corresponde a:

- a) miscigenação de índio com branco.
- b) miscigenação de negro com índio;
- c) miscigenação de negro com branco;
- d) miscigenação de índio com índio;

RACIOCÍNIO LÓGICO

16- Um carro faz 180Km com 15L de álcool. Quantos litros de álcool esse carro gastaria para percorrer 210km?

- a) 20 L;
- b) 35 L;
- c) 17,5 L;
- d) 25 L.

17- Viajando de automóvel, à velocidade de 50km/h, eu gastaria 7 h para fazer certo percurso. Aumentando a velocidade para 80km/h, em quanto tempo farei esse percurso?

PROVA NÍVEL MÉDIO

- a) 6,3 horas;
- b) 4,5 horas;
- c) 5,5 horas;
- d) 4,3 horas.

18- Ao participar de um treino de formula Indy, um competidor, imprimindo velocidade média de 180km/h, faz o percurso em 20 segundos. Se a velocidade fosse de 300Km/h, que tempo teria gasto no percurso?

- a) 12 segundos;
- b) 10 segundos;
- c) 30 segundos;
- d) 15 segundos.

19- Em 4 dias 8 maquinas produziram 160 peças. Em quanto tempo 6 máquinas iguais às primeiras produziriam 300 dessas peças?

- a) 20 dias;
- b) 10 dias;
- c) 15 dias;
- d) 25 dias.

20- Dez funcionários de uma repartição trabalham 8 horas por dia, durante 27 dias, para atender certo número de pessoas. Se um funcionário doente foi afastado por tempo indeterminado e outro se aposentou, o total de dias que os funcionários restantes levarão para atender o mesmo numero de pessoas, trabalhando uma hora a mais por dia, no mesmo ritmo de trabalho será:

- a) 29 dias;
- b) 30 dias;
- c) 33 dias;
- d) 28 dias.

NOCÕES DE INFORMÁTICA

21- A Intranet possui características técnicas próprias que a diferenciam quanto a Internet. Uma dessas características técnicas que a distingue é o fato da Intranet ser:

- a) privada e não pública.

PROVA NÍVEL MÉDIO

- b) a única que possui banda larga;
- c) a única que possui Grupos de Discussão;
- d) desenvolvida com base no protocolo TCP/IP;

22- Assinale a alternativa em que são apresentados apenas nomes de sítios de busca e pesquisa na Internet.

- a) Linux e Facebook.
- b) Internet Explorer e Mozilla Firefox;
- c) BrOffice e Bing;
- d) Google e Yahoo!;

23- A Wikipédia, um famoso site da Internet, fornece o endereço: *https://secure.wikimedia.org/wikipedia/pt/wiki/Página_principal* para acessar e editar o conteúdo dos sites.

O uso do prefixo “https:” significa que a comunicação com o site é feita de forma:

- a) prioritária.
- b) compactada;
- c) segura;
- d) anônima;

24- Um usuário da última versão do navegador MS Internet Explorer em português quer acessar a funcionalidade que auxilia na localização de uma palavra dentro de uma página. Nesse caso, ele deve digitar a tecla de atalho:

- a) CTRL + J
- b) CTRL + F;
- c) CTRL + A;
- d) F1;

25- Assinale a alternativa que apresenta o site que permite que seus usuários carreguem e compartilhem vídeos em formato digital, fundado em 2005.

- a) Yahoo.
- b) YouTube;
- c) Uber;
- d) Google;

